

★ একচেটিয়া বাজারে TR , AR ও MR এর মধ্যে সম্পর্ক:

নিম্নে TR , AR , MR এর মধ্যে সম্পর্ক চিত্রের সাহায্যে দেখানো হল:

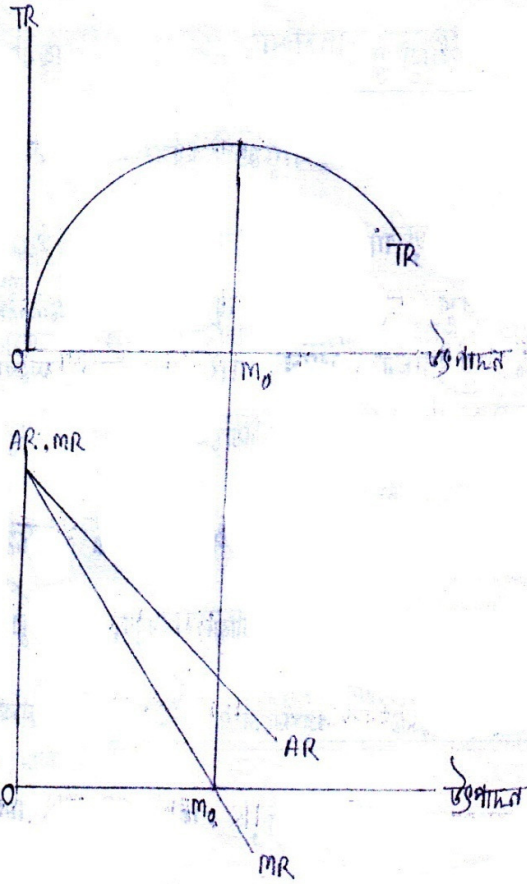

উপরের চিত্রে TR ও নিচের চিত্রে AR , MR দেখানো হয়েছে।

চিত্র হতে TR , AR ও MR এর মধ্যে নিম্নোক্ত সম্পর্ক পাওয়া যায়:

১. মোট উৎপাদন বাড়তে থাকলে TR ক্রমহ্রাসমান হারে বাড়ে। ফলে AR , MR হ্রাস পায় যা নিচের চিত্রে দেখা যায়। তবে AR এর তুলনায় দ্রুত MR হ্রাস পায় বলে MR রেখা AR রেখার নিচে অবস্থান করে।

২. M_0 উৎপাদন স্তরে TR যখন সর্বোচ্চ, MR তখন 0 তবে AR তখন ধনাত্মক থাকে।

৩. উৎপাদন M_0 এর পর বৃদ্ধি করলে TR হ্রাস পায় বলে TR রেখা নিম্নগামী হয়, নিচের চিত্রে দেখা যায়, AR ধনাত্মক থাকলেও MR ঋনাত্মক হয়ে যায়।

অতএব দেখা যায়, TR , AR ও MR এর মধ্যে ঘনিষ্ঠ সম্পর্ক বিদ্যমান।